

ESPECIALIZACIÓN EN ECOLOGÍA POLÍTICA INSTRUCTIVO DE INSCRIPCIÓN Y MATRÍCULA B-2024

PROCESO DE INSCRIPCIÓN PERIODO ACADÉMICO B-2024

PASO 1: Verifique el Calendario Académico*

INSCRIPCIÓN, ADMISIÓN Y MATRÍCULA ESTUDIANTES NUEVOS	
ACTIVIDADES/SEMESTRE	SEMESTRE B - 2024
Venta de derechos de inscripción e inscripción en línea	Del 15 de abril al 30 de junio de 2024
Proceso admisión	Del 2 al 5 de julio de 2024
Publicación Listado de Admitidos	10 de julio de 2024
Pago de matrícula financiera y seguro estudiantil	Del 15 de julio al 1° de agosto de 2024
Cargue de documentos en plataforma y Legalización matrícula académica en plataforma	Del 15 de julio al 1° de agosto de 2024
Jornada de Inducción	Agosto 2 de 2024
Inicio de clases todos Programa de Posgrados	Sábado 10 de agosto

*Acuerdo 0244 del 8 de abril de 2024

PASO 2: Realice su PREINSCRIPCIÓN Y PAGO:

Ingresa al siguiente enlace y diligencie el formulario de inscripción.

<https://sigeins.ut.edu.co/inscripciones/niveleducativo/>

Desde este instructivo se realiza el pago de la **PREINSCRIPCIÓN** (valor 15% de 1 SMMLV)

Para tener en cuenta:

- a. Verifique la información que está registrando en el aplicativo. La Universidad del Tolima no realiza modificaciones a las inscripciones.
- b. Una vez registrada la información el aplicativo **no permite modificación**.
- c. No olvide descargar la colilla de inscripción de plataforma el cual es soporte ante posibles reclamaciones.

- d. Máximo puede adquirir 2 PINES. Cada uno tiene el valor de 15% sobre 1 SMMLV.
- e. Para pagos de PIN la plataforma estará habilitada sólo hasta **el 30 de junio de 2024**.

Revise el Portal de Pagos: <https://portalspagos.ut.edu.co/auth/login>

Paso a paso Proceso de Inscripción en Línea: <http://aspirantes.ut.edu.co/paso-a-paso-proceso-de-inscripcion-posgrados.html>

Nota: Evite dejar para el día de cierre la compra de su PIN.

PASO 3: Envíe documentos soporte de inscripción para selección y admisión

En el período de inscripción (**del 15 de abril hasta el 30 de junio de 2024**), envíe en un sólo mensaje al correo electrónico del Centro de Atención Tutorial- CAT al que desea ingresar, los siguientes documentos:

- Diploma del título de pregrado.
- Acta de grado de pregrado.
- Certificado de promedio de notas de pregrado (No aplica para egresados de la UT)
- Documento soporte para aplicar a descuento de votación del 10% (Certificado electoral del 29 de octubre de 2023)
- Colilla de inscripción en plataforma (asegúrese de inscribirse en el centro tutorial de su interés y allí mismo remitir esta documentación)

Nota: Se recomienda a los aspirantes egresados de universidades diferentes a la UT, tramitar el certificado de promedio de notas con la anticipación necesaria, para que esto no impida la entrega oportuna de documentos. No se recibirá documentación después del **1 de julio de 2024**.

Importante: Tome en cuenta en cuenta las siguientes orientaciones para el envío de los documentos:

- Los documentos deben encontrarse escaneados en formato PDF. (Evite enviar como foto de WhatsApp o imagen)
- Cada archivo PDF debe ser enviado de manera individual, según corresponda al documento solicitado.
- No se aceptan documentos con enmendaduras, tachones o ilegibles.
- Los documentos deben presentarse en forma vertical.

- El envío de los documentos se debe hacer en un correo nuevo que en asunto diga: ENTREGA DE SOPORTES INSCRIPCIÓN A-2024 “PRIMER NOMBRE Y PRIMER APELLIDO”.
- Cada documento debe venir marcado con el número de documento de identificación del aspirante, enunciando el documento soporte así:

Ejemplo:

1.345.780 DIPLOMA

1.345.780 ACTA

1.345.780 PROMEDIO DE NOTAS (No aplica para graduados UT)

1.345.780 CERTIFICADO ELECTORAL (elecciones del 29 de octubre de 2023)

1.345.780 COLILLA DE INSCRIPCIÓN EN PLATAFORMA

NOTA: Para los estudiantes de la UT que desarrollen el programa como **opción de grado** según lo establecido en el Acuerdo del Consejo Académico No. 007 de 2002, no deben pagar PIN, no presentan prueba de admisión, no harán parte de los cupos asignados, deben remitir como soporte de inscripción:

- La sábana de notas que evidencie concluyó el plan de estudios de pregrado
- Carta de aval emitida por el Comité Curricular del Programa en la cual se recomienda adelantar esta opción de grado
- Si tiene certificado de votación (elecciones del 29 de octubre de 2023), hacer entrega de una copia escaneada del mismo.

La documentación se debe relacionar como lo sugiere el punto anterior.

Correo electrónico para envío de información

CAT Ibagué	ecologiapolitica@ut.edu.co Especialización en Ecología Política
------------	--

Paso a paso proceso de inscripción semestre B-2024

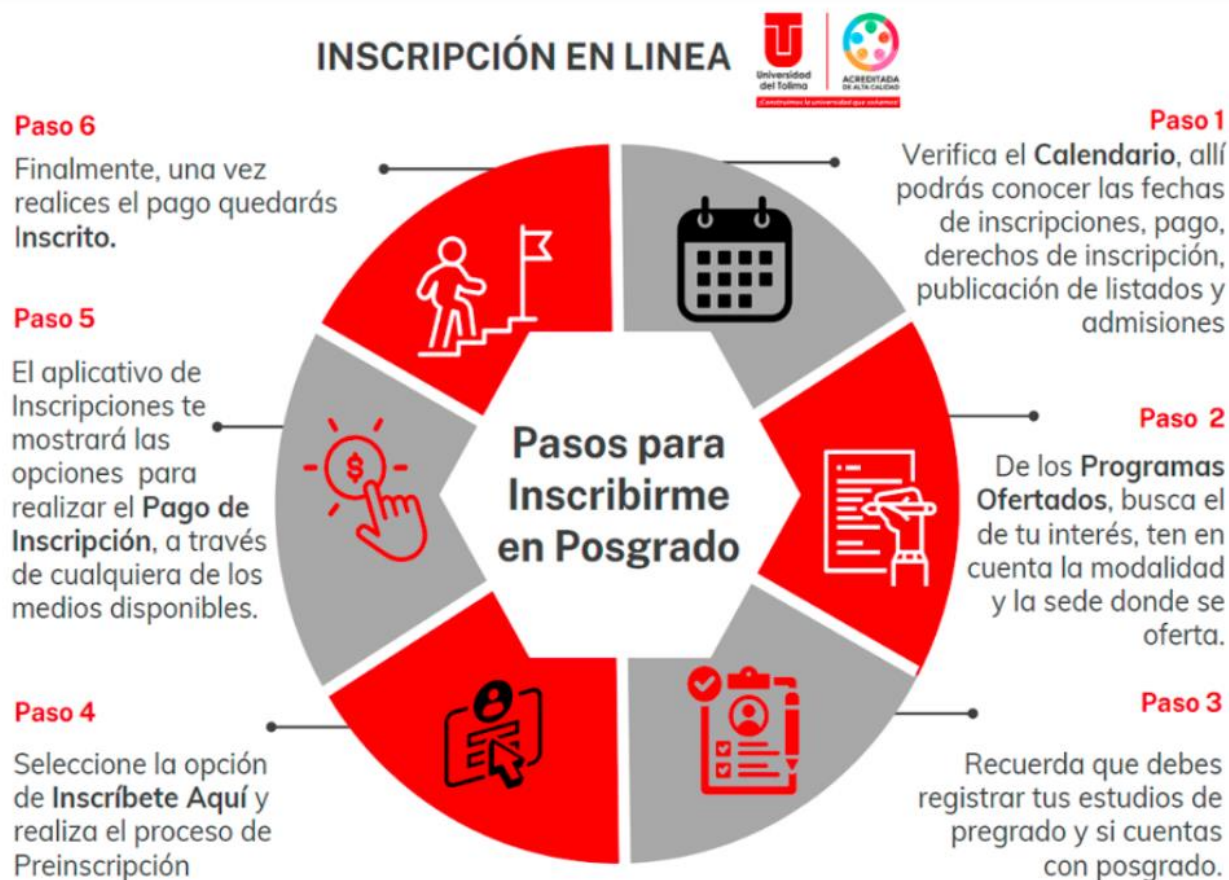

DESCUENTOS DE MATRÍCULA SEMESTRE B-2024

(Acuerdo 061 del 22 de diciembre de 2023)

Tenga en cuenta los siguientes aspectos y los soportes con los cuales deberá acreditar estos requisitos para la aplicación del descuento de matrícula:

1. **Descuento por votación:** equivale al 10% sobre el valor de la matrícula y aplica únicamente a las personas que sufragaron en el último proceso electoral, (29 de octubre de 2023). Para aplicar el descuento debe presentar el original del certificado electoral y/o certificación original emitida por la Registraduría Nacional del Estado Civil.
2. **Descuento para graduados:** equivale hasta un 40% del valor de la matrícula en los semestres A y B de 2024, y beneficia a quienes han obtenido título de programas propios de la Universidad del Tolima Si ya hizo uso del descuento de graduado en otro programa de la Institución, no podrá aplicar nuevamente a este beneficio, conforme a lo dispuesto en el parágrafo 1o del Art. 9 del Acuerdo 015/14 del C.S.
3. **Descuento para graduados de otras Universidades:** equivale hasta el 30% del valor de la matrícula en los semestres A y B de 2024 y beneficia a quienes han obtenido título de programas de Universidades diferentes a la Universidad del Tolima.
4. **Descuento empresarial:** se otorga a la empresa que pague el valor de la matrícula a sus empleados.
 - Para acceder al incentivo, deberá presentar una carta, certificación o constancia a través de la cual la empresa de manera directa realice la presentación de los empleados (nombre, cédula, y tipo de vinculación) y de forma explícita certifique que asume el pago total de los costos de matrícula al programa de posgrado, sujetándose a lo dispuesto en la norma que rige el incentivo (Acuerdo 041 de 2007 Consejo Superior).
 - La comunicación debe estar en papel membretado; debe indicar datos de contacto de quien la firma y debe venir acompañada del certificado de cámara de comercio que certifique la existencia de la empresa. El descuento equivale al 10% (cuando son dos empleados) o 20% (cuando son más de dos empleados), sobre el valor de la matrícula.

PROCESO DE ADMISIÓN SEMESTRE B -2024

Del 2 hasta el 5 de julio de 2024

Los criterios de selección para el proceso de admisión de los programas de especialización de la modalidad a distancia de la Universidad del Tolima, son los siguientes:

1. Haber efectuado el proceso de inscripción en las fechas establecidas (inscripción en línea, pago de PIN y envío de la totalidad de documentos soporte para la inscripción).
2. Cuando el número de aspirantes supere el número de cupos dispuestos en cada CAT, se realizará una entrevista a los aspirantes.

El listado de admitidos se publica en la página de la Universidad del Tolima el día **10 de julio de 2024**.

<http://aspirantes.ut.edu.co/procesos/admisiones/listado-de-admitidos.html>

Una nueva historia
**ACREDITADA
DE ALTA CALIDAD**

PROCESO DE MATRÍCULA E INICIO DE CLASES

1. La Jornada de Inducción se realizará de manera presencial o mediada el **2 de agosto de 2024**.
2. El inicio de las clases (Seminarios) en el programa es el día Sábado **10 de agosto de 2024**.
3. Para el trámite de matrícula tenga en cuenta lo siguiente:
 - Valor de la matrícula programas de Especialización: cuatro (5) SMMLV por semestre.
 - Solo se aplicarán los descuentos autorizados a quien acredite los requisitos establecidos para cada uno de ellos y haya enviado el respectivo soporte.
 - Tenga muy presente la fecha de pago de su matrícula financiera y seguro estudiantil

El valor de matrícula no es financiable por parte de la Institución, por lo tanto, si así lo requiere, debe tramitar de forma oportuna estos recursos con entidades bancarias, cooperativas, Fondos de Cesantías u otros.

La Universidad tiene convenio con ICETEX, para ello la persona interesada debe establecer comunicación con la representante de dicha entidad en la UT a través del correo electrónico icetex@ut.edu.co o llamando a este número de teléfono 3183439735.

Sólo podrá realizar matrícula académica quien acredite el pago por concepto de matrícula financiera, seguro estudiantil y la entrega de la totalidad de la documentación señalada en el proceso de inscripción.

Si desea pagar el valor de su semestre con su Tarjeta de crédito, debe escribir un correo solicitando asesoría en el proceso a seguir: Edna Marisol Rayo Santoya - Oficina de Tesorería

Universidad del Tolima

Correo: emrayo@ut.edu.co

Algunas personas gestionan el pago de matrícula financiera con sus fondos de pensión presentando el recibo de pago y si la entidad lo requiere, se realizará un oficio del programa. Es necesario gestionar con suficiente tiempo estos procesos con sus respectivos Fondos de Cesantías e informar al programa esta intención.

NOTA: Una vez usted sea admitido en el programa se le enviará el instructivo de matrícula académica por parte de la Oficina de Admisiones, Control y Registro Académico.