



## PROCESO DE MATRÍCULA ESTUDIANTES NUEVOS

modalidad presencial semestre A de 2020. Primer Listado.

**Universidad del Tolima**

# Admitido

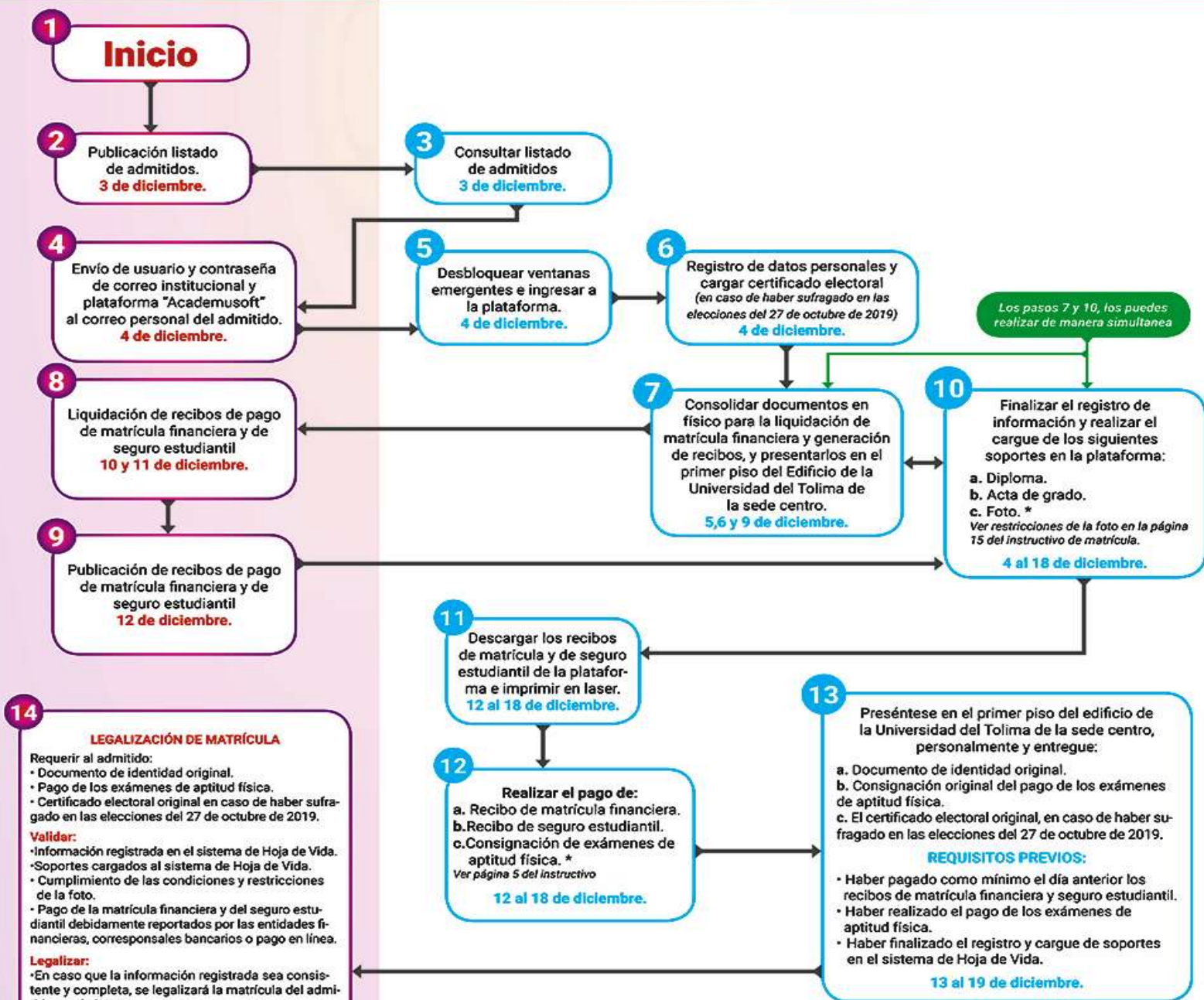

### Notas:

- El admitido debe leer la totalidad del instructivo de matrícula de estudiantes nuevos.
- El admitido debe cumplir con la totalidad de las restricciones de la foto ya que con ella será expedido el carné estudiantil.
- El admitido debe realizar el proceso en los tiempos aquí establecidos.
- El edificio de la Universidad del Tolima de la sede centro queda ubicado en la Carrera Quinta con calle 10 esquina (antiguo edificio cooperamos) Ibagué-Tolima.
- El admitido debe presentarse personalmente a la legalización.